

Ref. NOROCCIDENTE 02011 (5544-5811)

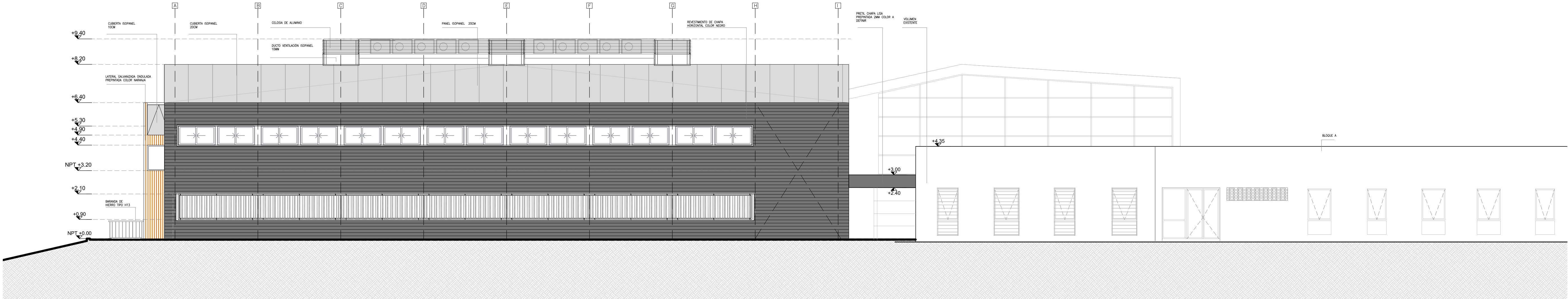

FACHADA SUR EDIFICIO D
ESC: 1:100

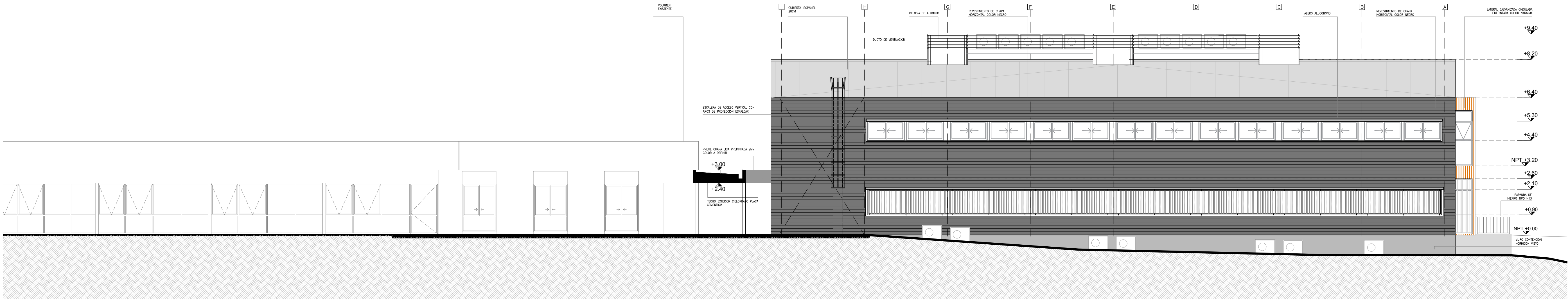

FACHADA NORTE EDIFICIO D
ESC: 1:100

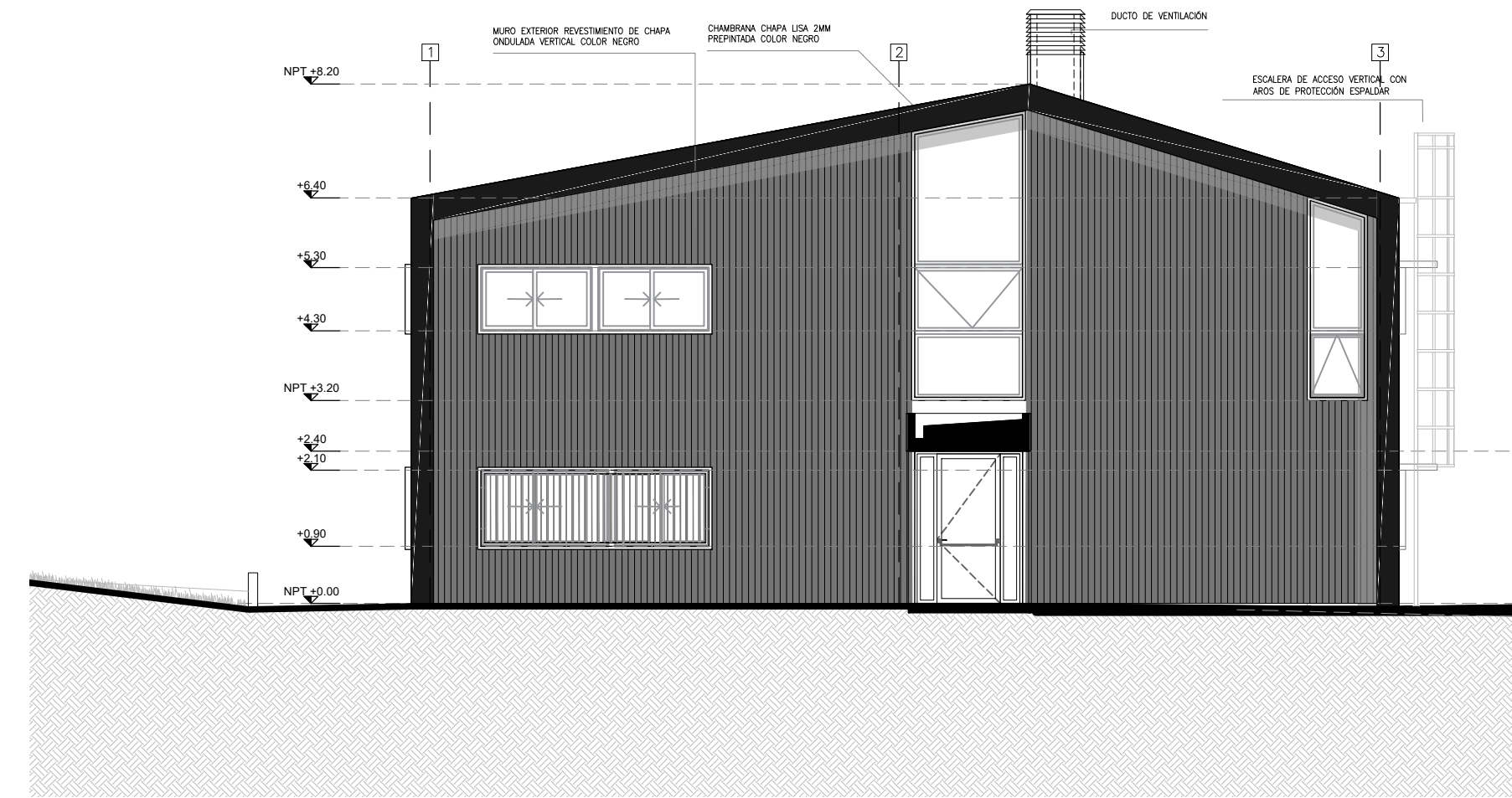

FACHADA ESTE EDIFICIO D
ESC: 1:100

-PLANO NO APTO PARA CONSTRUIR-

		UNIVERSIDAD DE LA REPÚBLICA				
PLAN DE OBRAS DE MEDIANO Y LARGO PLAZO		DIRECCIÓN GENERAL DE ARQUITECTURA				
DIRECTOR DGA: ARQ. ROMÁN TORRES	COORD. GENERAL: ARQ. GABRIELA FALCHIA	ASESOR TÉCNICO: ARQ. SANTIAGO GARCÍA	SERVICIO OBRAS: CURSOS DE RIVERA	A301	LÁMINA	
PROYECTO: ARQ. GONZALO LORENZO	COORD. DE EJECUCIÓN: ARQ. ANDRÉS PROYECTOR	ASESOR ELECTRÓNICO: ARQ. OCTAVIO RIVERA	ASESOR ESTRUCTURAL: RIVERA, AV. GILBERTO			
PROYECTO: ARQ. GONZALO LORENZO	COORD. DE EJECUCIÓN: ARQ. ANDRÉS PROYECTOR	ASESOR ELECTRÓNICO: ARQ. OCTAVIO RIVERA	ASESOR ESTRUCTURAL: RIVERA, AV. GILBERTO	13	ESCALA	
PROYECTO: ARQ. GONZALO LORENZO	COORD. DE EJECUCIÓN: ARQ. ANDRÉS PROYECTOR	ASESOR ELECTRÓNICO: ARQ. OCTAVIO RIVERA	ASESOR ESTRUCTURAL: RIVERA, AV. GILBERTO			
PROYECTO: ARQ. GONZALO LORENZO	COORD. DE EJECUCIÓN: ARQ. ANDRÉS PROYECTOR	ASESOR ELECTRÓNICO: ARQ. OCTAVIO RIVERA	ASESOR ESTRUCTURAL: RIVERA, AV. GILBERTO	FECHA:		
PROYECTO: ARQ. GONZALO LORENZO	COORD. DE EJECUCIÓN: ARQ. ANDRÉS PROYECTOR	ASESOR ELECTRÓNICO: ARQ. OCTAVIO RIVERA	ASESOR ESTRUCTURAL: RIVERA, AV. GILBERTO	OCTUBRE-2022		